

**KERAJAAN MALAYSIA**

# **SESI PENERANGAN AA PUKAL (AAMASS)**

---

***MODULE : ASSET ACCOUNTING (AA)***

***25<sup>th</sup> September 2019***

**Di sediakan oleh**

**Module Asset Accounting (AA) & Change Management System Integration (CMSI)**

*Innovation Associates Consulting Sdn Bhd*

# ATURCARA

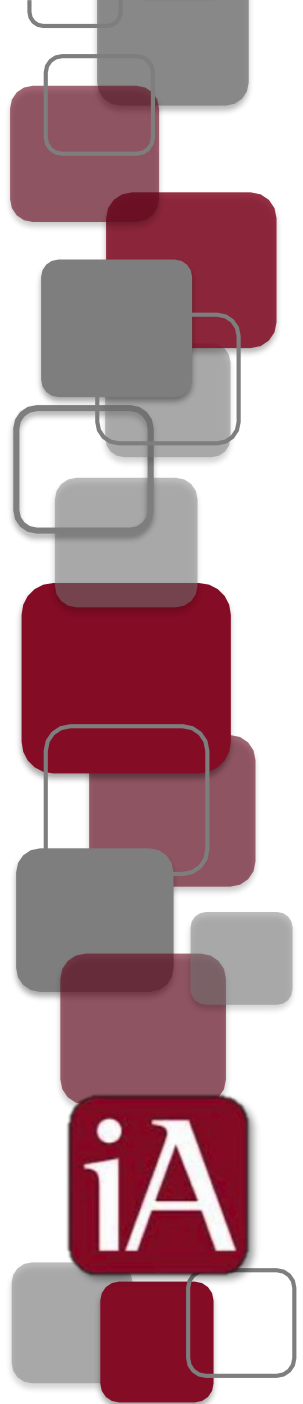

1. Pengenalan Proses Aset Pukal (AA Mass)
2. Perbezaan Proses Aset Pukal (AA Mass) dan Proses Aset (AA *Single*)
3. Persamaan Proses Aset Pukal (AA Mass) dan Proses Aset (AA *Single*)
4. Senarai Proses Aset Pukal (AA Mass)
5. Carta Alir (*Flowchart*) bagi Proses Aset Pukal (AA Mass)
6. Penerangan *Upload Template*
7. Sistem Demo

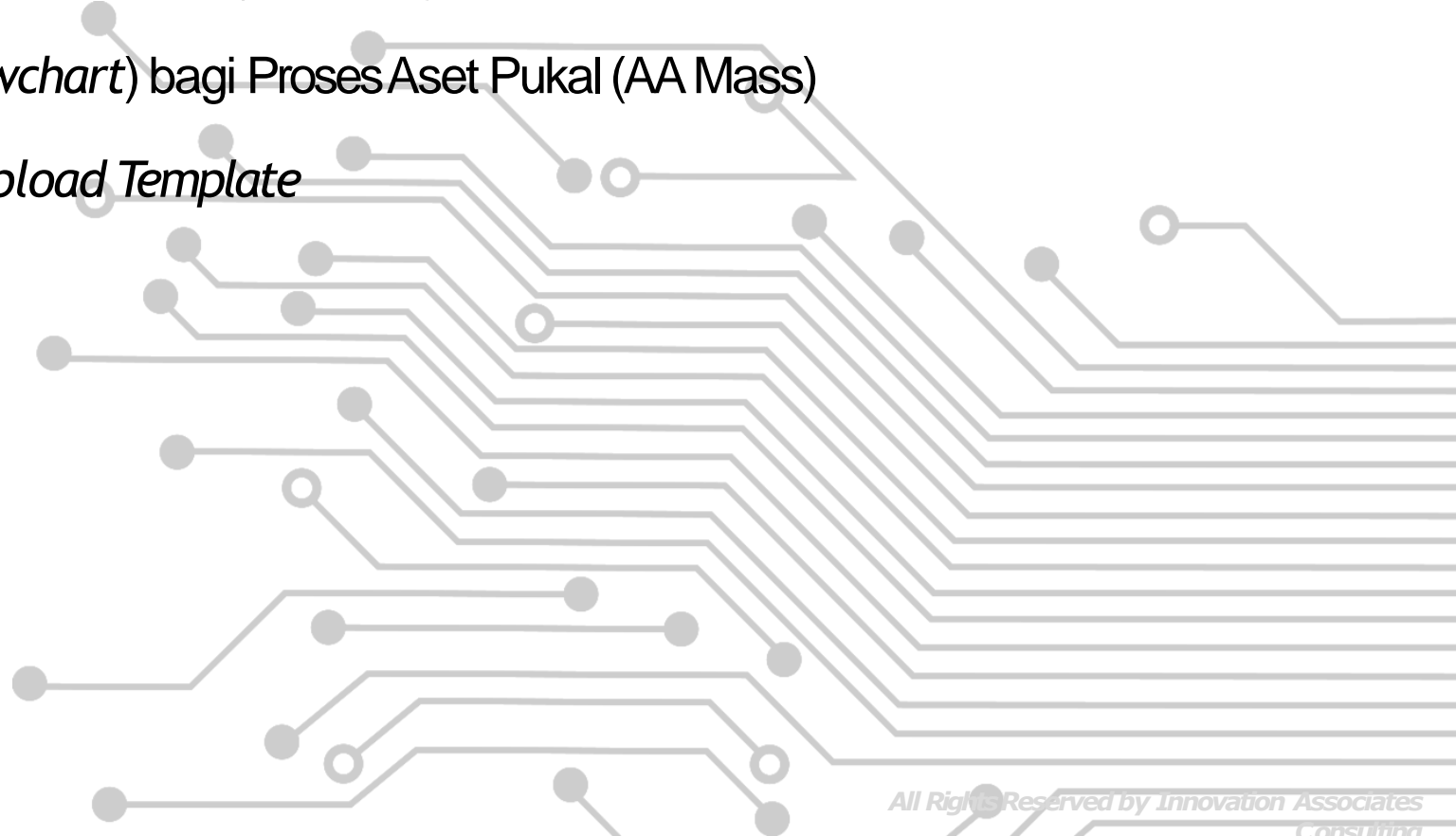

# 1. PROSESASET PUKAL

- Proses Aset Pukal boleh digunakan apabila terdapat keperluan untuk mendaftar atau memproses data dan transaksi aset dalam bilangan yang banyak.
- Dengan penggunaan proses Aset Pukal ini, ianya lebih efisien dan masa untuk mendaftar atau memproses data dan transaksi aset yang banyak dapat dijimatkan.
- Untuk penggunaan proses Aset Pukal ini, Templat Muat Naik (*Upload Template*) perlulah digunakan dan dilengkapkan terlebih dahulu.

## 2. PERBEZAAN PROSES ASET PUKAL & *SINGLE*

#	Proses Aset <i>Single</i>	Proses Aset Pukal
1	Hanya 1 data atau 1 transaksi dapat diproses dalam 1 masa.	Lebih dari 1 data atau 1 transaksi dapat diproses dalam 1 masa. Maksimum 100 data/ transaksi dalam 1 fail.
2	Tidak perlu menggunakan <i>Upload Template</i> .	Perlu menggunakan <i>Upload Template</i> .
3	Perlukan 1 <i>Approval</i> untuk setiap 1 transaksi.	Perlukan 1 <i>Approval</i> untuk satu fail transaksi mengikut amaran BJ tertinggi di dalam fail.

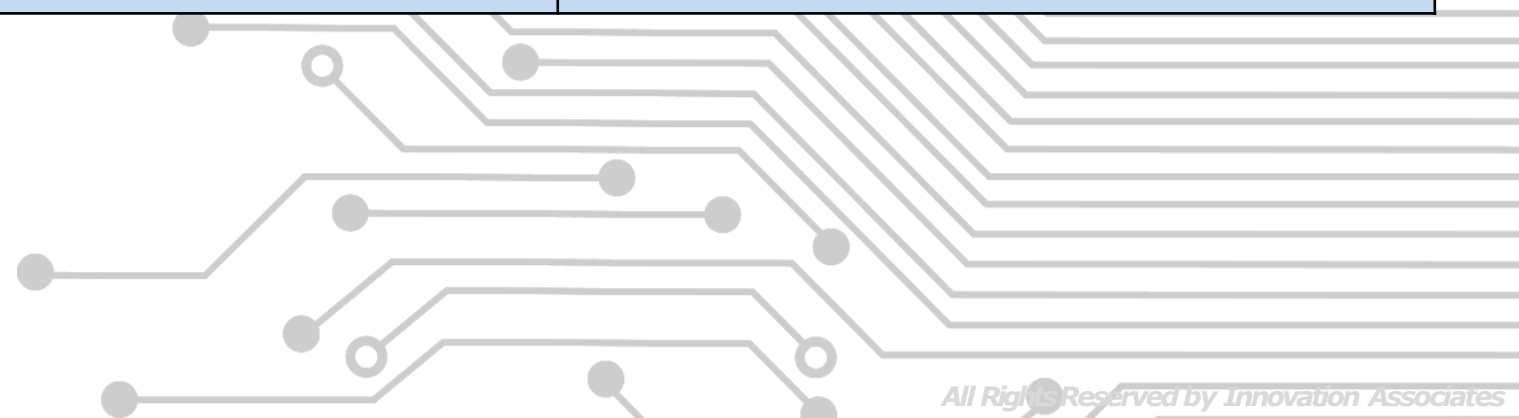

### 3. PERSAMAAN PROSES ASET PUKAL & *SINGLE*

#	Proses Aset <i>Single</i> & Proses Aset Pukal
1	Proses Penyedia, Peraku 1, Semak AO, Peraku 2 dan Akuan Terima (bagi proses yang berkaitan) adalah sama.
2	LO dan PKI (bagi proses yang berkaitan).

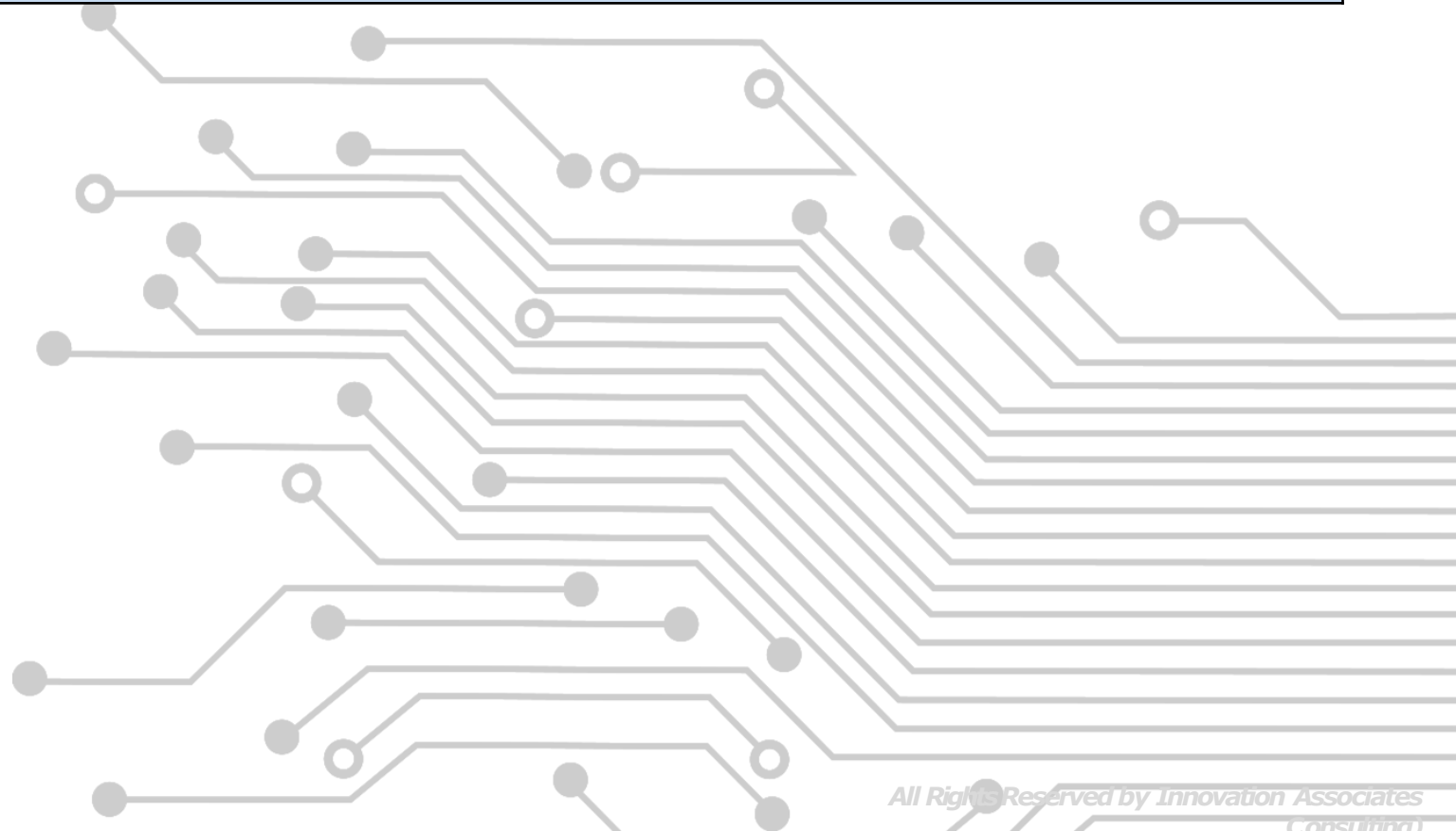

## 4. SENARAI PROSES ASET PUKAL

1. Wujud Data Induk Aset Secara Pukal
2. Kemaskini Data Induk Aset Secara Pukal
3. Pindahan Aset Secara Pukal
4. Pengelasan Aset Secara Pukal
5. Pelupusan Aset Secara Pukal – Dengan Hasil
6. Pelupusan Aset Secara Pukal – Lain-lain
7. Pelupusan Aset Secara Pukal – Tukar Barang/ Tukar Beli
8. Penjejasan Nilai Aset Secara Pukal
9. Penilaian Semula Aset Secara Pukal – Susut Nilai Dinyatakan
10. Penilaian Semula Aset Secara Pukal – Susut Nilai Tidak Dinyatakan

## 5. CARTA ALIR PROSES ASET PUKAL

Lengkapkan  
*Upload Template*

Muat Naik  
*Upload Template*

Semak Data  
Yang Telah Di  
Muat Naik

- 1) Gunakan *Upload Template* yang betul.
- 2) Lengkapkan *Upload Template*.
- 3) Semak Data dalam *Upload Template*.
- 4) Pastikan fail disimpan dengan struktur nama fail yang betul.

- 1) Pilih proses Muat Naik yang betul.
- 2) Lakukan proses Muat Naik.
- 3) Lakukan proses Perakuan (bagi proses yang berkaitan).

- 1) Pilih laporan yang berkaitan.
- 2) Semak data transaksi yang telah dimuat naik.

## 6. PENERANGAN *UPLOAD TEMPLATE*

1. Hanya 100 data/ transaksi bagi setiap *Upload Template*.
2. Pastikan Nama Fail yang tepat digunakan mengikut proses.
3. Pastikan struktur nama fail yang betul digunakan bagi transaksi Tahun Semasa dan transaksi Tahun AKB.
4. Pautan untuk Manual Latihan, Manual Pengguna dan *Upload Template*:

[www2.anm.gov.my](http://www2.anm.gov.my)

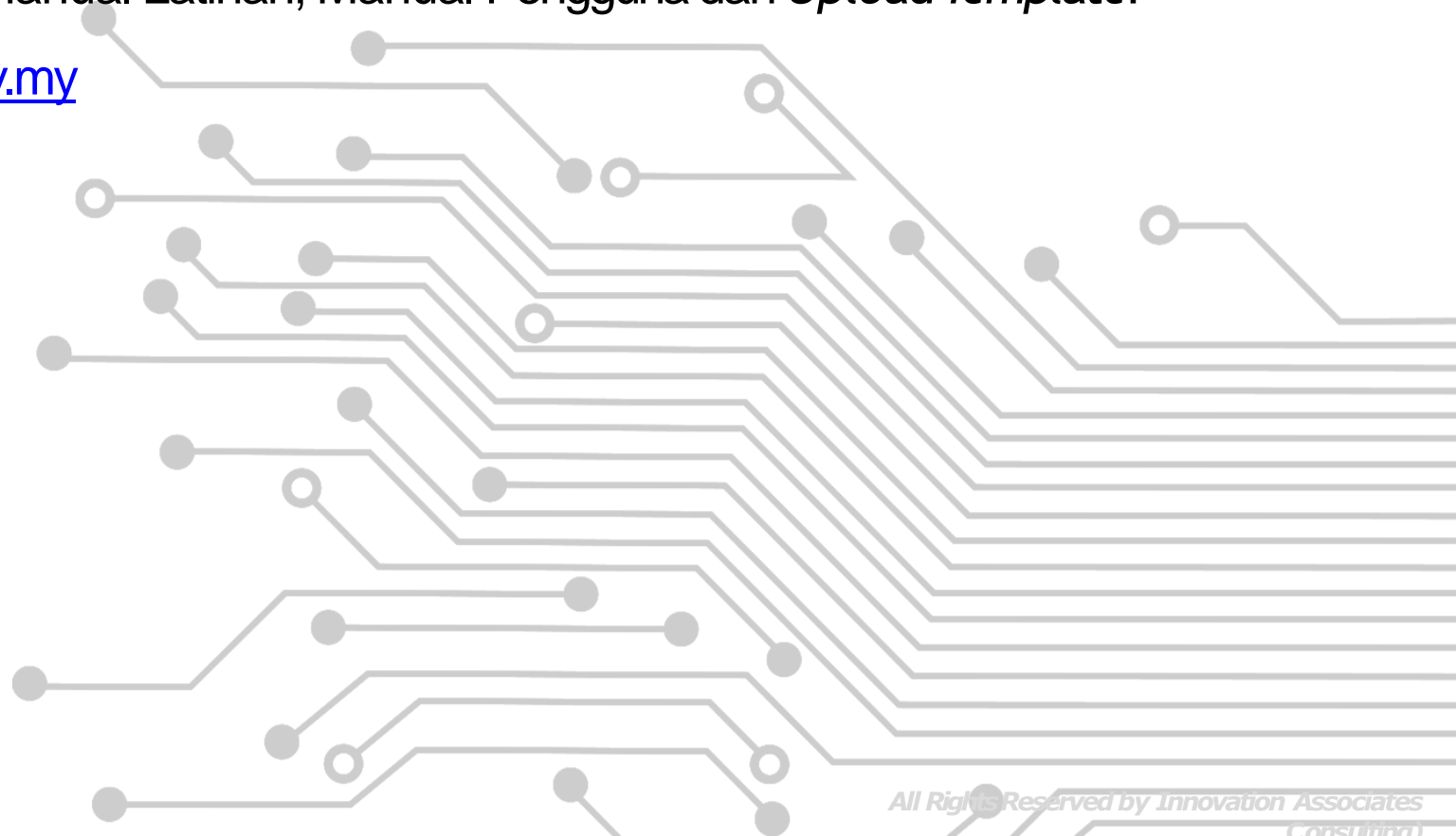

#	Proses	Contoh Nama Fail Upload Template
1	Wujud Data Induk Aset secara Pukal <ul style="list-style-type: none"> <li>Aset Tetap yang lain</li> <li>Aset Dalam Pembinaan</li> <li>Aset Pajakan</li> <li>No Kumpulan Aset</li> </ul>	<ul style="list-style-type: none"> <li>WATL24010101201904180001</li> <li>WADP24010101201904250001</li> <li>WAPK24010101201904250001</li> <li>WANK24010101201904250001</li> </ul>
2	Kemaskini Data Induk Aset secara Pukal <ul style="list-style-type: none"> <li>Aset Tetap yang lain</li> <li>Aset Dalam Pembinaan</li> <li>Aset Pajakan</li> <li>No Kumpulan Aset</li> </ul>	<ul style="list-style-type: none"> <li>KATL2106010120190417S04001</li> <li>KADP2106010120190424S04001</li> <li>KAPK2019210601010423S04001</li> <li>KANK2106010120190425S04001</li> </ul>
3	Pindahan Aset secara Pukal	<ul style="list-style-type: none"> <li>PDAP2106010120190613S060001</li> <li>PDAP2106010120181231A130001</li> </ul>
4	Pengelasan Aset secara Pukal	<ul style="list-style-type: none"> <li>PGAP2106010120190613S060001</li> <li>PGAP2106010120181231A130001</li> </ul>

No	Proses	Contoh Nama Fail Upload Template
5	Pelupusan Aset secara Pukal <ul style="list-style-type: none"> <li>Dengan Hasil</li> </ul>	<ul style="list-style-type: none"> <li>PHAP2106010120190613S060001</li> <li>PHAP2106010120181231A130001</li> </ul>
6	Pelupusan Aset secara Pukal <ul style="list-style-type: none"> <li>Lain-Lain</li> </ul>	<ul style="list-style-type: none"> <li>PTAP2106010120190613S060001</li> <li>PTAP2106010120181231A130001</li> </ul>
7	Pelupusan Aset secara Pukal <ul style="list-style-type: none"> <li>Tukar Barang/ Tukar Beli</li> </ul>	<ul style="list-style-type: none"> <li>PBAP2106010120190613S060001</li> <li>PBAP2106010120181231A130001</li> </ul>
8	Penjejasan Nilai Aset secara Pukal	<ul style="list-style-type: none"> <li>PJAP2106010120190613S060001</li> <li>PJAP2106010120181231A130001</li> </ul>
9	Penilaian Semula Aset secara Pukal <ul style="list-style-type: none"> <li>Susut Nilai Dinyatakan</li> </ul>	<ul style="list-style-type: none"> <li>PSAP2106010120190613S060001</li> <li>PSAP2106010120181231A130001</li> </ul>
10	Penilaian Semula Aset secara Pukal <ul style="list-style-type: none"> <li>Susut Nilai Tidak Dinyatakan</li> </ul>	<ul style="list-style-type: none"> <li>PNAP2106010120190613S060001</li> <li>PNAP2106010120181231A130001</li> </ul>

## **7. SISTEM DEMO ASET PUKAL**

## Pengenalan

1. Wujud Data Induk Aset Secara Pukal
2. Kemaskini Data Induk Aset Secara Pukal
3. Pindahan Aset Secara Pukal
4. Pelupusan Aset Secara Pukal – Dengan Hasil
  - Wujud Data Induk Pelanggan Aset
5. Penjejakan Nilai Aset Secara Pukal

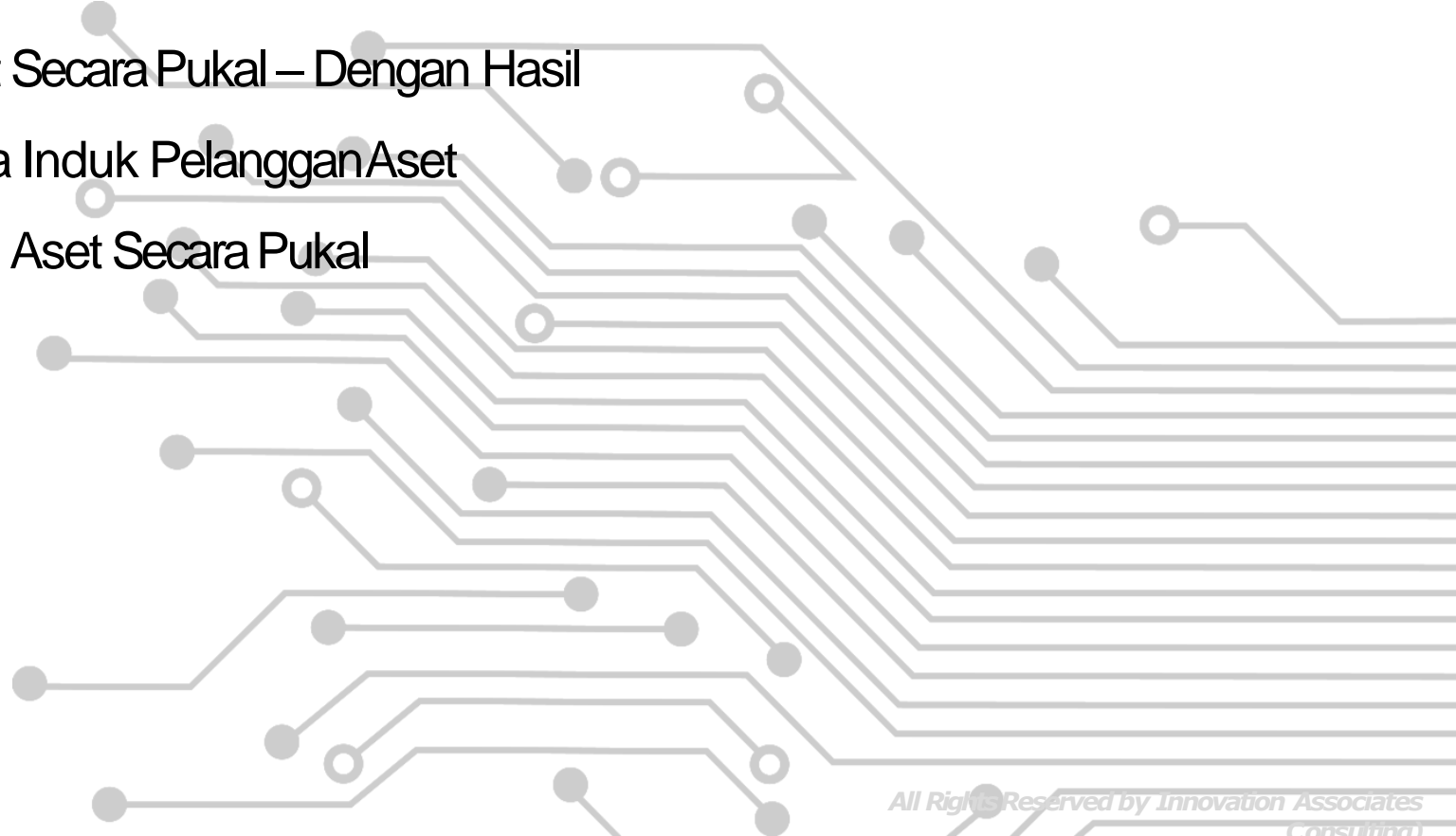

## Menu Utama

### Menu: Perakaunan Aset -> Pukal

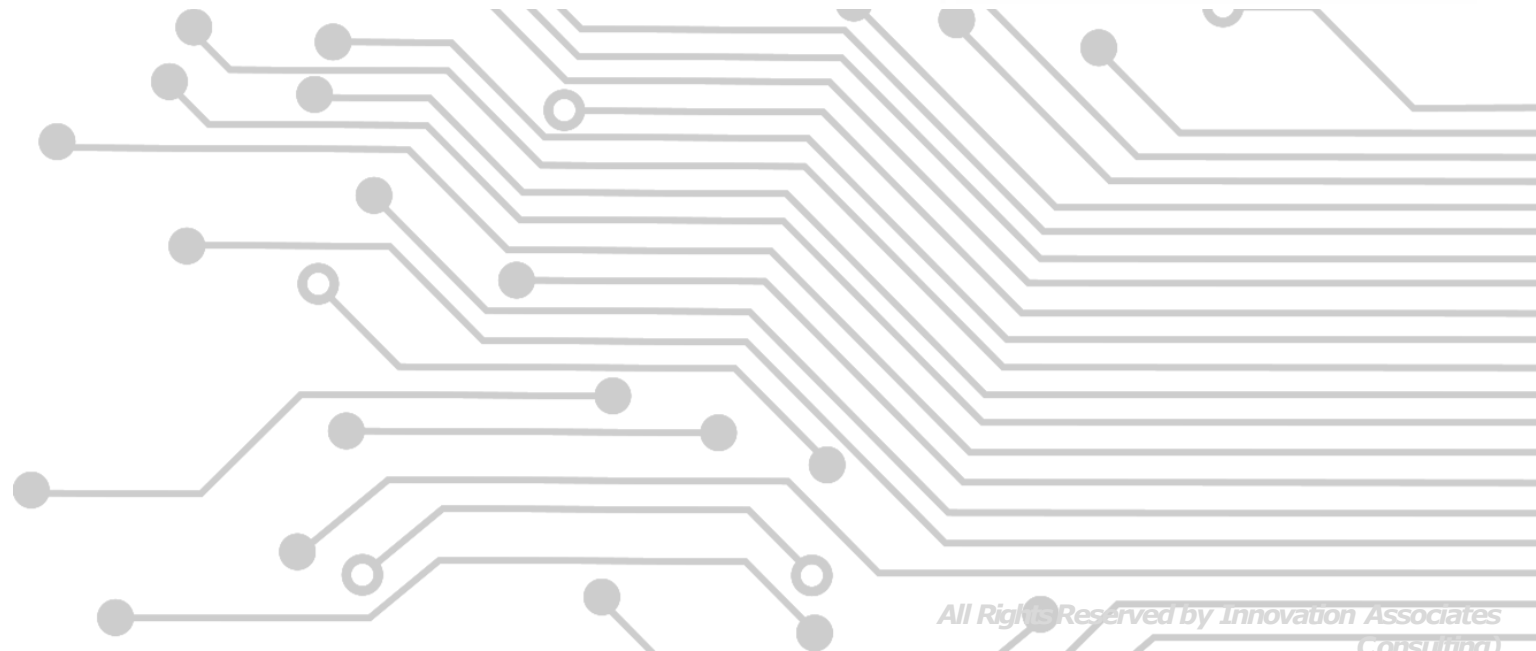
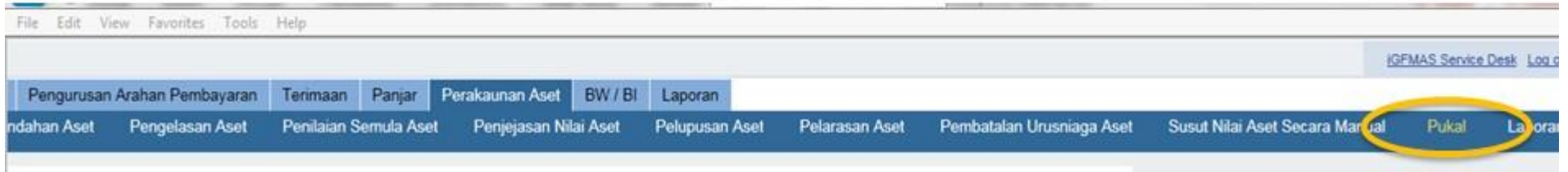

## 1. Wujud Data Induk Aset Secara Pukal

**Menu: Perakaunan Aset -> Pukal -> Daftar -> Data Induk -> Wujud Data Induk Aset**

## 2. Kemaskini Data Induk Aset Secara Pukal

Menu: Perakaunan Aset -> Pukal -> Daftar -> Data Induk -> Kemaskini Data Induk Aset

- Buttons:** A row of buttons for 'Simpan' (Save), 'Semak Data' (Check Data), 'Hantar' (Send), 'Lulus' (Approve), 'Kuri' (Check), 'Set Semula' (Reset), and 'Hapus' (Delete). Below these is a 'Muat Naik' (Upload) button.
- PILIHAN KEMASUKAN (Selection Options):** Two radio buttons are present: 'Wujud Data Induk Aset' (Master Asset Data Exists) and 'Kemaskini Data Induk Aset' (Bulk Update Master Asset Data), which is currently selected. A dropdown menu is visible next to the selected option.
- TEMPLAT FAIL UNTUK DIMUATNAIK (Template File for Upload):** A section with a label 'Nama Fail' (File Name) and a text input field followed by a 'Browse...' button.

## 3. Pindahan Aset Secara Pukal

Menu: Perakaunan Aset -> Pukal -> Daftar -> Transaksi -> Pindahan Aset

File Edit View Favorites Tools Help

Welcome SAPUSER PENYEDIA

Tugasan Data Induk Waran Baucar Jurnal Perolehan Pengurusan Arahan Pembayaran Terimaan Panjar Perakaunan Aset BW / BI Laporan

Perolehan Aset Penyelesaian Aset Dalam Pembinaan Pindahan Aset Pengelasan Aset Penilaian Semula Aset Penjejasan Nilai Aset Pelupusan Aset

Daftar

- Data Induk
- Transaksi**
- Status

**DAFTAR PERAKAUNAN ASET SECARA PUKAL**

Simpan Semak Data Hantar Lulus Kuri Set Semula Hapus

Muat Naik

**PILIHAN KEMASUKAN**

- Pindahan Aset
- Pengelasan Aset
- Pelupusan Aset
- Penjejasan Nilai Aset
- Penilaian Semula Aset

**TEMPLAT FAIL UNTUK DIMUATNAIK**

Nama Fail

Browse...

## 4. Pelupusan Aset Secara Pukal

Menu: Perakaunan Aset -> Pukal -> Daftar -> Transaksi -> Pelupusan Aset

## 5. Penjejasan Aset Secara Pukal

Menu: Perakaunan Aset -> Pukal -> Daftar -> Transaksi -> Penjejasan Nilai Aset

File Edit View Favorites Tools Help

Welcome SAPUSER PENYEDIA

Tugasan Data Induk Waran Baucar Jurnal Perolehan Pengurusan Arahan Pembayaran Terimaan Panjar Perakaunan Aset BW / BI Laporan

Perolehan Aset Penyelesaian Aset Dalam Pembinaan Pindahan Aset Pengelasan Aset Penilaian Semula Aset Penjejasan Nilai Aset Pelupusan Aset

Daftar

- Data Induk
- Transaksi**
- Status

### DAFTAR PERAKAUNAN ASET SECARA PUKAL

Simpan Semak Data Hantar Lulus Kuri Set Semula Hapus

Muat Naik

**PILIHAN KEMASUKAN**

Pindahan Aset

Pengelasan Aset

Pelupusan Aset

Penjejasan Nilai Aset

Penilaian Semula Aset

**TEMPLAT FAIL UNTUK DIMUATNAIK**

Nama Fail

**Tamat**

**Sekian, Terima Kasih**

## **Innovation Associates Consulting**

Tower 3 Avenue 5,  
The Horizon Bangsar South,  
No. 8 Jalan Kerinchi,  
59200 Kuala Lumpur,  
Malaysia.

**[www.theiac.com](http://www.theiac.com)**

If you have any inquiries on our services, kindly email to  
**[enquiries@theiac.com](mailto:enquiries@theiac.com)**

